

お気軽にご参加ください

再就業を目指す女性、
正規雇用を望む非正規雇用の女性のための

相談無料

一時保育あり

秘密は
守られます

個別相談会

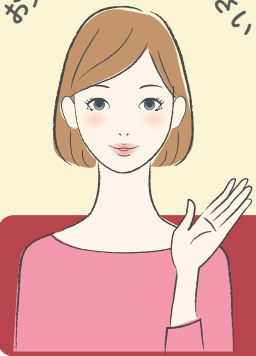

仕事を始めるため、またキャリアアップを目指すためなどの様々な悩みに
専門家がおこたえします。お気軽にご相談ください。

相談は、キャリアコンサルタントとファイナンシャルプランナーが対応します。※オンラインも可

※時間は、調整させていただきます。

日時

①12月12日(火) ②12月13日(水) ③12月14日(木)
④12月15日(金) ⑤12月16日(土)

A 9:30~10:30 B 11:00~12:00
C 13:00~14:00 D 14:30~15:30

定員

各日**3人程度**(先着・予約制)定員に達した時点で締切になります。

会場

新潟ユニゾンプラザ2階 女性団体交流室1

申込み
方法

セミナーと一緒に申込みいただけます。
相談のみのお申込みも可能です。

プランが長くて不安。
面接ではどうこたえたらよいか
わからない。

働き方と
マネープランを
整理したい。

求職活動は
何から始めればよいか
教えてほしい。



主催 新潟市 新潟県

申込方法

- HPより** 財団ホームページより「お申込みフォーム」をご利用ください。(https://npwf.jp)
- お電話で** 新潟県女性財団までお電話ください。TEL. **025-285-6610**
- FAXで** 下記申込書に必要事項をご記入の上、お送りください。FAX. **025-285-6630**



ご希望の日時等に☑してください。

ふりがな			電話		
お名前			e-mail		
ご住所	〒				
自分らしい働き方を見つけるセミナー	参加されるセミナーに☑してください。				
	テーマⅠ		テーマⅡ		
	<input type="checkbox"/> ①10月14日(土)	フリーランスなどの多様な働き方を知る	<input type="checkbox"/>	オンライン参加	
	<input type="checkbox"/> ②10月28日(土)	働き方別の社会保険等のルール	<input type="checkbox"/>	オンライン参加	
	<input type="checkbox"/> ①12月2日(土)	大人女性のキャリアデザイン	<input type="checkbox"/>	オンライン参加	
	<input type="checkbox"/> ②12月9日(土)	大人女性の働き方と仕事のみつけ方	<input type="checkbox"/>	オンライン参加	
個別相談会	希望日		希望時間		
	<input type="checkbox"/> 12月12日(火)	<input type="checkbox"/> 12月13日(水)	<input type="checkbox"/> A 9:30~10:30	<input type="checkbox"/> B 11:00~12:00	
	<input type="checkbox"/> 12月14日(木)	<input type="checkbox"/> 12月15日(金)	<input type="checkbox"/> C 13:00~14:00	<input type="checkbox"/> D 14:30~15:30	
	希望相談員	<input type="checkbox"/> キャリアコンサルタント		<input type="checkbox"/> ファイナンシャルプランナー	
	どのようなことを相談したいですか				
一時保育	<input type="checkbox"/> 希望する	希望する場合	お子さんのふりがな	年月齢	歳 ヵ月
	<input type="checkbox"/> 希望しない		お子さんのふりがな	年月齢	歳 ヵ月

※オンラインでの参加の方には、別途、接続情報等をご連絡します。 ※提供いただいた個人情報は、当セミナー運営の目的のみに使用いたします。

お申込み・
お問い合わせ

公益財団法人新潟県女性財団(業務受託団体)

〒950-0994 新潟市中央区上所2-2-2 新潟ユニゾンプラザ2階/新潟県女性センター

TEL.025-285-6610 FAX.025-285-6630 ホームページURL https://npwf.jp e-mail:npwf@npwf.jp

自分らしい働き方を見つけるセミナー・個別相談会申込書